

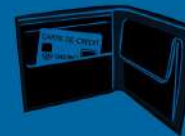

## objets trouvés



**Mise à jour le : 2 août 2019**

### **Vous reconnaissez un objet vous appartenant ?**

Cet objet vous sera restitué sur présentation d'une pièce d'identité et d'un titre de propriété.

Le service Objets Trouvés à la Police Municipale vous accueille 6 place du Général Leclerc, du lundi au vendredi de 8h à 12h et de 13h30 à 17h15 (17 h le vendredi)

Les objets de valeur (bijoux, montres...) et documents sur lesquels apparaissent des noms ou des visages ne sont pas répertoriés dans ce fichier.

Pour ces derniers, ils vous seront restitués selon les mêmes conditions que pour les autres objets en vous rendant au service Objets Trouvés à la Police Municipale.

Le service peut également vous renseigner par téléphone au 05 58 05 87 22.

### **Les clefs :**



Réf. : Clé 794/2019 FETES MADELEINE



Réf. : Clé 788/2019 FETES MADELEINE



Réf. : Clé 787/2019 FETES MADELEINE



Réf. : Clé 785/2019 FETES MADELEINE



Réf. : Clé 779/2019 FETES MADELEINE



Réf. : Clé 6769/2019 FETES MADELEINE



Réf. : Clé 651/2019 FETES MADELEINE



Réf. : Clé 716/2019 FETES MADELEINE



Réf. : Clé 704/2019 FETES MADELEINE



Réf. : Clé 703/2019 FETES MADELEINE



Réf. : Clé 702/2019 FETES MADELEINE



Réf. : Clé 701/2019 FETES MADELEINE



Réf. : Clé 681/2019 FETES MADELEINE



Réf. : Clé 654/2019 FETES MADELEINE



Réf. : Clé 705/2019 FETES MADELEINE



Réf. : Clé 652/2019 FETES MADELEINE



Réf. : Clé 651/2019 FETES MADELEINE



Réf. : Clé 614 /2019 FETES MADELEINE



Réf. : Clé 589 /2019



Réf. : Clé 563 /2019





Réf. : Clé 529 /2019



Réf. : Clé 564 /2019



Réf. : Clé 504 /2019



Réf. : Clé 504 /2019



Réf. : Clé 460 /2019



Réf. : Clé 451 /2019



Réf. : Clé 395 /201



Réf. : Clé 369 /2019



Réf. : Clé 367 /201



Réf. : Clé 347 /201



Réf. : Clé 28/2019